11ÈME ÉDITION - RÊVE

23 au 25 octobre
2026

Festival Résonance

Arzon
Golfe du Morbihan

Infos & billetterie

ARZONEVENEMENTS.FR

MIRAMAR LA CIGALE
HÔTEL THALASSO & SPA

ARZON ÉVÈNEMENTS

Vendredi 23 octobre
PROM'NONS NOUS DANS LES BOIS

QUATUOR
Hélène Dusserre - flûte / Médéric Debacq - basson / Guillaume Pierlot - hautbois / Carjez Gerretsen - clarinette

Flûte, hautbois, clarinette, basson : une famille d'instruments où chacun a sa voix propre, mais dont les multiples alliages de timbres offrent des possibilités inouïes, recouvrant toute l'expression des sentiments humains.
Du solo au quatuor, de Mozart à Britten, ces quatre solistes du Paris Mozart Orchestra et de l'Orchestre de chambre de Paris vont vous montrer de quel bois ils se chauffent !

©M. Mosconi ©J-B. Millot ©P. Kochédéric ©Y. Mariller

19h - Église d'Arzon
15€ / 8€ -18 ans
Gratuit -12 ans

Samedi 24 octobre
LE FABULEUX GOÛTER DE GILDAS TÊTE DE BOIS

SPECTACLE MUSICAL DESSINÉ AVEC LA CIE ÔOKAÏ
Mélodie Mô - conteuse musicienne
Lorenzo Bello - illustrateur

Gildas Tête de Bois est fils de fermier et chaque jour, il mange des patates. Patates qu'il déteste par-dessus tout.

Trop, c'est trop ! Il décide de partir à la recherche du trésor des Korrigans pour s'offrir un énorme goûter !

Il devra affronter bien des épreuves pour atteindre ses rêves. Lutin, dragon, géant, un monde imaginaire s'éveille...

©L. Bello

15h - Moulin de Pen Castel
5€ / gratuit -4 ans
45 minutes, à partir de 5 ans

Samedi 24 octobre | VOIX SÉRAPHIQUES

ENSEMBLE ÉVNÂ
Romane Belliot - soprano / Marguerite Daull - mezzo-soprano / Violette Clapeyron - alto
Maitane Madrazo - piano

Voix Séraphiques est un programme conçu comme un rêve musical qui entraîne le public au cœur de la nuit. Interprété par trois chanteuses et une pianiste, ce voyage bucolique rend hommage aux maîtres de la mélodie française tels que Gabriel Fauré, Claude Debussy et Ernest Chausson.
Solos, duos, trios et quatuors se succéderont dans des pages célèbres ou méconnues, en honorant également la voix de compositrices à (re)découvrir, comme Mel Bonis, Lili Boulanger ou Cécile Chaminade.

©M-C. Hébert

19h - Chapelle de Kerners
15€ / 8€ -18 ans
Gratuit -12 ans

Dimanche 25 octobre | ÉVASIONS

RÉCITAL DE PIANO
Juliette Dowd
Beethoven - Chopin - Debussy - Albeniz

Que ce soit Beethoven racontant en musique l'exil forcé d'un ami cher à son cœur, Chopin s'inspirant des chansons de gondoliers vénitiens, ou Albeniz livrant une éblouissante évocation de l'Andalousie, les paysages les plus variés défileront devant vos yeux, par la grâce de Juliette Dowd et l'éventail bluffant de sonorités que cette pianiste sait faire naître sous ses doigts.
Un programme sous le signe de l'itinérance.

16h - Chapelle de Kerners
15€ / 8€ -18 ans
Gratuit -12 ans

©N. Bouraly

Dimanche 25 octobre

CARMEN, L'OISEAU REBELLE

EN CLÔTURE DE CE FESTIVAL,
projection en avant-première du film d'animation musical « Carmen, l'oiseau rebelle » de Sébastien Laudenbach.
Avec la voix de Camélia Jordana, Milo Machado-Graner et Soumaye Bocoum.

Dans les ruelles de Séville, Salva, Belén et leur bande de gamins des rues vont affronter tous les dangers pour éloigner la menace qui plane sur Carmen, jeune femme libre et flamboyante.

Le destin de Carmen, oiseau rebelle, est entre leurs mains. D'après l'œuvre de Georges Bizet.

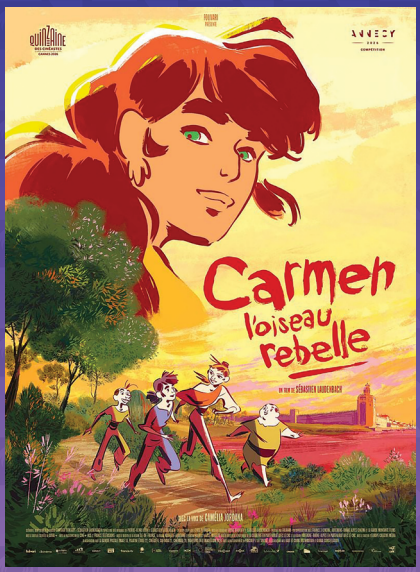

18h30 - Cinéma La Locomotive
Durée 1h26, à partir de 8 ans

8,50€ / 7€ +65 ans / 6€ réduit / 4€ -14 ans
Billetterie sur place

INFORMATIONS ET RÉSERVATIONS

- **www.arzonevenements.fr :** règlement en ligne
- **Bureau d'Arzon Évènements :** lundi au vendredi : 9h-12h et 14h-18h / 02 97 53 71 65
- **Billetterie sur place :** carte bancaire et espèces acceptés

PASS 3 CONCERTS

39€ / 16€ -18 ans / gratuit -12 ans

ÉLÈVES DU RÉSEAU TEMPO

Tarifs réduits : 8€ +18 ans / gratuit -18 ans sur présentation de la carte tempo

Attention : réservation fortement conseillée
Places de parking limitées - Privilégier les mobilités douces

Ne pas jeter sur la voie publique
Impression : Graphitheix, Theix-Noyalo

ARZON ÉVÈNEMENTS

LA LOCOMOTIVE ★ CINÉMA ★