Le Doc du Mois

Le documentaire du mois de novembre | jusqu'au 1er décembre



IRISH TRAVELLERS

1h 36min | Documentaire d'Alexander Murphy | Avec Lisa O'Reilly

Le long d'une route oubliée, la famille O'Reilly vit dans une vieille caravane échouée au milieu des champs. Pa, Lisa et leurs dix enfants traversent les saisons dans ce fragile château de tôle, héritiers d'un mode de vie en sursis. Menacés d'expulsion, leur équilibre de fortune vacille mais ils résistent, fidèles à leurs traditions. Les enfants rient, les chiens aboient, la caravane tient encore, mais pour combien de temps ?

Sortie Nationale



CE QUI NOUS MÈNE À TOI

1h 36min | Drame de Khalil Cherti | Avec Nina Meurisse, Sofian Khammes, Jeanne Balibar

Charlie et Hicham, la trentaine, s'aiment follement mais ne parviennent pas à avoir d'enfant : leur couple est confronté à l'infécondité. Ils entament alors un parcours d'Aide Médicale à la Procréation. Pendant trois ans, entre espoirs et déceptions, ils vont mettre leur amour et leurs corps à l'épreuve, vivre une odyssée qui va les bouleverser…

COUP DE CŒUR LA LOCOMOTIVE : *Loin du seul parcours médical, ce film interroge ce qui nous lie, ce qui nous éloigne et ce qu'il faut parfois réinventer pour continuer à s'aimer. On passe du rire aux larmes : un film touchant sur l'amour et le désir d'enfant.*

Nouveauté



LE FANTÔME DE L'OPÉRA

2h 14min | Drame, Fantastique, Romance de Alexandre Castagnetti | Avec Deva Cassel, Julien De Saint-Jean, Romain Duris

Dans le Paris d'aujourd'hui, Anastasia, jeune danseuse, intègre le prestigieux Opéra de Paris. Alors qu'elle répète l'Orpheus, un opéra maudit qui aurait été composé par le Fantôme de l'Opéra, elle tombe amoureuse d'un mystérieux pianiste.

Toujours à l'affiche



KARMA

-12 | 2h 21min | Drame, Thriller de Guillaume Canet | Avec Marion Cotillard, Denis Ménochet, Leonardo Sbaraglia

Interdit aux moins de 12 ans, Justificatif d'identité obligatoire

Dans un village au nord de l'Espagne, Jeanne tente de reconstruire sa vie avec Daniel, qui ne connaît rien de son passé trouble. Un jour, Mateo, le filleul de Jeanne âgé de six ans, disparaît mystérieusement… Afin d'échapper à la police qui la soupçonne rapidement, Jeanne se réfugie en France dans la communauté où elle est née et qu'elle a fuie quelques années auparavant. Daniel ne croit pas à la culpabilité de la femme qu'il aime et va tout faire pour la retrouver avant la police.



UNE FEMME AUJOURD'HUI

2h 03min | Comédie dramatique de Robert Guédiguian | Avec Marilou Aussilloux, Ariane Ascaride, Jean-Pierre Darroussin

Juliette, 30 ans, semble avoir tout pour elle : un poste prestigieux dans la finance, une belle maison, une vie rythmée par les voyages et les amours de passage. Lorsqu'elle est agressée par un collègue, son monde s'effondre. Juliette s'engage alors sur un nouveau chemin pour redonner un sens à sa vie.



LES MISÉRABLES

2h 59min | Drame, Historique de Fred Cavayé | Avec Vincent Lindon, Tahar Rahim, Camille Cottin, Benjamin Lavernhe, Noémie Merlant

Libéré après 19 ans de bagne pour le vol d'un pain, Jean Valjean décide de changer de vie et de faire le bien autour de lui. Sous une fausse identité, il devient avec le temps un notable respecté de tous. Mais son passé le rattrape…



MOULIN

2h 14min | Drame, Historique de László Nemes | Avec Gilles Lellouche, Lars Eidinger, Louise Bourgoin, Félix Lefebvre

Juin 1943, Jean Moulin, chef de la Résistance, est arrêté alors qu'il tente de réunifier les forces de l'Armée Secrète. Interrogé par Klaus Barbie, le chef de la Gestapo de Lyon, Moulin est entraîné dans une confrontation implacable.

Dernière semaine



LE CORSET

Dès 6 ans | 1h 31min | Animation, Famille de Louis Clichy | Avec Gary Clichy, Rod Paradot, Brune Moulin

Dans une ferme au cœur de la Beauce, Christophe, 11 ans, règle ses pas sur ceux de son père. Mais à l'école, à la maison, sur le tracteur, Christophe penche… et tombe. Il est obligé de porter un corset pour filer droit.

PROCHAINEMENT

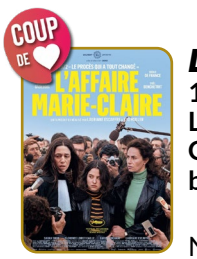

L'AFFAIRE MARIE-CLAIRE

1h 42min | Historique, Judiciaire, Thriller de Lauriane Escaffre, Yvo Muller | Avec Charlotte Gainsbourg, Cécile de France, Grégory Gadebois

COUP DE CŒUR LA LOCOMOTIVE

Novembre 1972. Au tribunal de Bobigny, un procès hors norme secoue la France entière. Marie-Claire Chevalier, 16 ans, est accusée d'avoir avorté illégalement. À la barre, sa mère et toutes les femmes qui l'ont aidée. Leur avocate, Gisèle Halimi, fait un pari fou, insensé : elle leur demande de ne pas plaider coupable. Gisèle va faire ce qui n'a jamais été fait auparavant, elle va accuser et attaquer la loi, au risque de tout perdre.



WILD HORSE NINE

1h 58min | Thriller, Comédie de Martin McDonagh | Avec Sam Rockwell, John Malkovich, Steve Buscemi

Peu avant le coup d'État chilien de 1973, deux agents de la CIA, Chris et Lee, sont envoyés de Santiago vers l'île de Pâques par leur supérieur, MJ. Au milieu des statues emblématiques de l'île, tandis que ces partenaires de longue date sont confrontés à leur sombre passé et aux complots en cours, Chris noue une relation avec deux étudiantes rebelles qui menace de faire basculer dans le chaos leur séjour dans ce paradis isolé…



IL FAUT BRÛLER MAMAN

1h 21min | Comédie d'Albert Dupontel | Avec Louise Coldefy, Julia Piaton, Artus

Dans une famille de croque-morts, deux sœurs et un frère se retrouvent pour les funérailles de leur mère. Le personnel étant en grève, ils doivent accomplir le protocole funéraire par eux-mêmes. Comment s'accorder pour brûler Maman ?

LA LOCOMOTIVE ★ CINEMA ★

Programme CINÉMA

SN Sortie Nationale | N Nouveauté | COUP DE Coup de Cœur La Locomotive | DS en Dernière Semaine | Séance accessible PMR |

VOST en Version Originale Sous-Titrée / Subtitled Original Version

Du 11 au 17 nov.



	MER. 11	JEU. 12	VEN. 13	SAM. 14	DIM. 15	LUN. 16	MAR. 17
SN CE QUI NOUS MÈNE À TOI (COUP DE)	20H30 ♿	15H00	18H15 ♿	20H30 ♿	18H45	18H30	14H00 ♿
LE DOC DU MOIS IRISH TRAVELLERS (VOST)					16H45		
KARMA -12	17H15	20H00 ♿	15H30	20H00	17H45 ♿	17H30 ♿	14H15
DS LE CORSET	15H15		20H45				18H30 ♿
N LE FANTÔME DE L'OPÉRA	17H30 ♿	15H00 ♿	20H15 ♿	17H45 ♿	15H00 ♿	15H00 ♿	20H30 ♿
LES MISÉRABLES		17H00				15H15	19H45
MOULIN	20H00	17H30 ♿	15H45 ♿			20H15 ♿	17H00
UNE FEMME AUJOURD'HUI	15H00 ♿	20H15	18H15	17H30	14H15	20H30	16H00 ♿



LE DOC DU MOIS



DERNIÈRE SEMAINE



TARIFS

Plein 8 € 50
Plus de 65 ans 7 €
Moins de 14 ans 4 €
Famille 2 *adultes* + 2 *enfants* 22 €
Réduits 6 €
Demandeur d'emploi | RSA | Étudiant | Moins de 25 ans | Carte invalidité | Famille nombreuse | Adhérent Cinécran

Carte 10 Places + 1 offerte 65 € *Valable 9 mois*
Carte 6 places 42 € *Valable 6 mois*

NOUS contacter

09 88 09 75 06 *(entre 15h et 21h)*
Inscription à la newsletter cine.lalocomotive@gmail.com
Suivez-nous sur
Retrouvez les événements à venir sur arzonevenements.fr/cinema-la-locomotive
Réservation en ligne sur

Le Cinéma La Locomotive
Un établissement géré par ARZON ÉVÈNEMENTS

Ne pas jeter sur la voie publique.